FOOT-BALL

Cinci ţări din cele calificate pentru sferturile de finală ale Cupei Mondiale au reuşit şi în 1934

In ajunul sferturilor de finală ale campinatului mondial de football amintim cititorilor ţările cari acum patru ani au reuşit să se califice pentru acest tur.

Iată-le:

Italia, Spania, Austria, Ungaria, Cehoslovacia, Elveţia, Germania şi Suedia.

In actualul campionat s'au calificat:

Italia, Ungaria, Elveţia, Brazilia, Franţa, Cehoslovacia, Suedia şi Cuba.

Comparând cele două tablouri se vede că din participanţii din 1934 au reuşit să se califice de astă dată cinci ţări: Italia, Ungaria, Cehoslovacia, Elveţia şi Suedia,

In 1934 când s'au prezentat în competiţie tot doi reprezentanţi sud-americani, nu s'a calificat pentru sferturile de finală nici unul.

Aunl acesta au reuşit să pătrundă în cea de-a doua rundă a părţii finale a competiţiei, Brazilia şi Cuba.

La Timişoara

Chinezul întâlneşte Ferencvaros

Taenczer, fosta vedetă a timişorenilor, joacă azi contra fostului său club

Azi la Timişoara Chinezul întâlneşte în match amical, campionii Ungariei, Ferencvaros.

UNGURII VOR ALINIA O FORMAŢIE INCOMPLECTA

Pentrucă pestanii au dat numeroşi oameni echipei naţionale ungare din campionatul mondial, vor juca azi cu o formaţie care cuprinde câteva rezerve.

Iată echipa care dă azi replica timişorenilor: Tihany, Tatrai, Hamori, Magda, Sarosi III,, Posa, Taenczer, Kiss, Iakob, Iaszbereniji, Kemeny.

TANCZER — FORŢA VEDETA A CHINEZULUI JOACA AZI CONTRA CLUBULUI SAU

Matchul dela Timişoara prezintă un amănunt inedit.

Taenczer, vedeta atacului chinezist, din timpurile de glorie, joacă azi la Timişoara contra fostului său club.

Prilej de amintiri pentru spectatorii pe care i-a entusiasmat pe vremuri.

CHINEZUL INCEARCA JUCATORI

Gruparea timişoreană produce în fiecare campionat nou surpriza a unui sau doi jucători de valoare, absolut necunoscuţi până atunci.

Matchul de azi va fi folosit pentru încercarea câtorva talente noui, pe care gruparea intenţionează să le achiziţioneze.

Astfel că alături de vechii jucători vor apare azi nume noui, cari deocamdată sunt ţinute... secret.

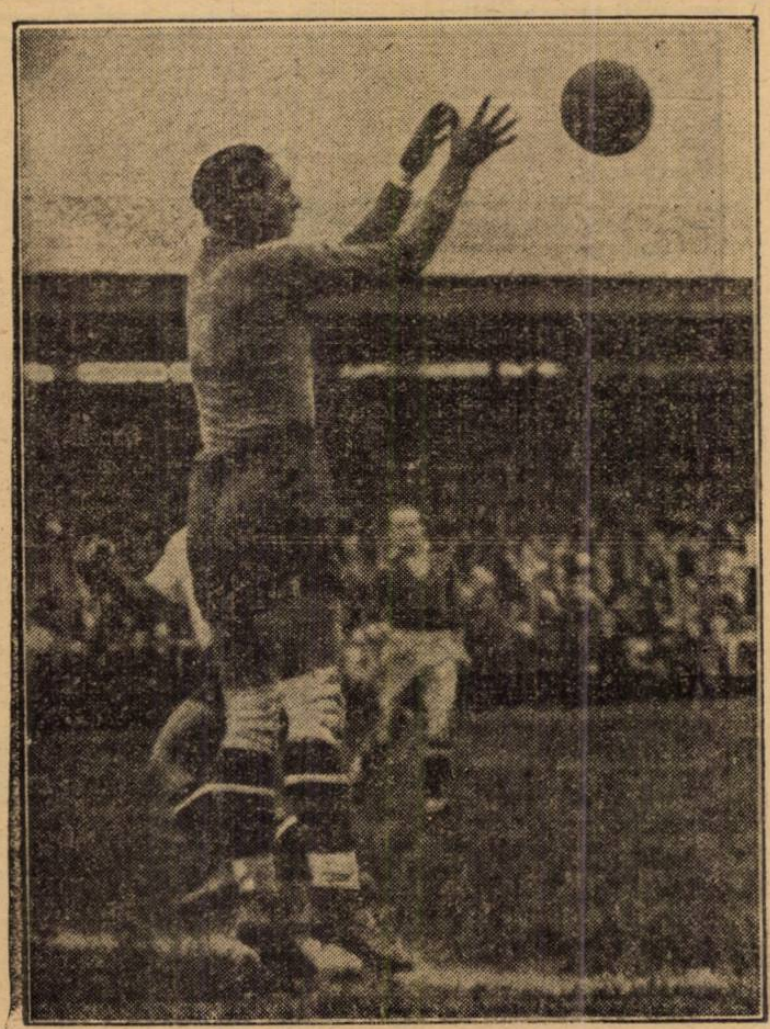

Portarul cuban Carvajales blochează balonul

D. MOCIORNITĂ

ARTICOLE de VOIAJ

Geamantane-Valize-Truse

CASETE—CUTII de PALARII

Elegante - Trainice

MAI EFTIN CA ORIUNDE

găsiţi la depozitele noastre de vânzare

BUCUREŞTI: Str. Carol 29, Calea Griviţei 128, Şos. Mihai Bravu 12 (Obor)

PROVINCIE: Cluj, Braşov, Craiova, Galaţi, Tecuci, Buzău, Constanţa, Câmpulung, Târgovişte, Turtucaia, Brăila, Slatina, Piteşti, Caracal şi Roşiorii de Vede.

Pentru întreţinerea încălţămintei şi lustru, întrebuinţaţi numai:

Cremă, Ceară şi Unsori MOCIORNIŢA

Produse garantate-De vânzare pretutindeni

1300

Azi la Venus

H.A.S.K. echipa campioană a Jugoslaviei întâlneşte pe Victoria din Cluj

Un joc în care spectatorii vor putea cunoaşte valoarea ridicată a footballului croat

După vizita lui Beogradski, turneul lui H. A. S. K. este al doilea mare prilej oferit publicului bucureştean de a cunoaşte nivelul foot-ball-ului iugoslav.

Lucrurile se prezintă acum la fel cum erau acum câţiva ani când Beogradski era echipa reprezentativă a foot-ball-ului sârb.

H. A. S. K. este în momentul de faţă cea mai bună echipă a vecinilor noştri dela sud-vest şi într'adevăr echipa universitară a Croaţiei este astăzi unsprezecele reprezentativ al Iugoslaviei.

LUPTA DINTRE BELGRAD ŞI ZAGREB

Pentru spectatorul care a văzut turneul pascal, în care a jucat Beogradski, vizita campionilor iugoslavi mai prezintă un aspect tot atât de interesant.

In foot-ball-ul iugoslav lupta pentru hegemonie se dă între Zagreb, capitala Croaţiei, şi capitala regatului Belgrad aşa cum şi la noi supremaţia foot-ball-ului românesc o disputau vreme îndelungată Timişoara şi Bucureşti.

Astăzi după amiazi la Venus, spectatorii vor putea face o paralelă interesantă între jocul lui Beogradski şi jocul campionilor de azi şi implicit între forţele belgrădene şi cele ale Zagrebului

Forma deţinută de actualii campioni, cari practică un football deosebit de cel belgrădean, va influenţa în mod hotărîtor rezultatul acestei paralele în favoarea Zagrebului şi într'adevăr isbânda din anul acesta a lui H. A. S. K. se pare că a tranşat această rivalitate în mod definitiv.

Supremaţia îndelung ameninţată a rămas pentru multă vreme de partea foot-ball-ului dela Zagreb.

ECHIPA ROMANIEI ŞI ZAGREBUL

Amănuntul acesta este destul de neplăcut pentru footballul românesc.

Cele mai severe înfrângeri suferite de echipa noastră naţională din partea reprezentativei iugoslave au fost acelea, când în echipa iugoslavă majoritatea jucătorilor erau din Zagreb.

Au fost timpuri când în echipa naţională a Jugoslaviei figurau nici mai mult nici mai puţin decât zece jucători croaţi şi lucrul acesta se întâmpla oridecâteori vecinii noştri jucau un match cu caracter de revanşe.

„NUMĂRUL DE ATRACŢIE: HITRECZ"

Vedeta incontestată a echipei campioane este desigur Hitrecz, cel mai bun produs al footballului iugoslav după celebrul half centru Prml.

Solidul inter dreapta activează de scurt timp într'o echipă iugoslavă pentrucă a jucat mult timp în Elveţia la Grashoppers.

Extrem de technic şi cu o intuiţie a jocului excepţional de desvoltată, iugoslavul va fi fără îndoială unul din cei mai buni jucători, cari au evoluat pe terenurile noastre.

Alături de Marianovici, Hitrecz este unul din puţinii jucători activi ai „Wunderteamului" iugoslav, care a dus Jugoslavia în semifinala campionatului mondial dela Montevideo şi a creat, prin victorii răsunătoare, faima de care se bucură acum footballul sârb, şi merită să fie văzut pentru el însuşi.

VICTORIA ESTE UN ADVERSAR DEMN

Adversarul de azi al campionilor sârbi este Victoria din Cluj, echipa revelaţie a campionatului românesc.

In rândurile spectatorilor bucureşteni, clujenii se bucură de o simpatie excepţională şi încrederea, pe care sportivii din Capitală o acordă avântatei echipe de la Cluj este ceva aproape izolat pentru că nici o altă echipă provincială — afară de Ripensia — nu se poate mândri că stăpâneşte atât de complet capriciosul public bucureştean.

Desigur această consacrare este meritată pe deplin pentru că de câteori a jucat la Bucureşti echipa clujană s'a pregătit cu extremă grije şi a isbutit să facă întotdeauna partide mari.

Astăzi, Victoria se prezintă mai pregătită ca nici odată, pentrucă în cercurile clujene matchul cu H. A. S. K. este socotit ca un examen de C. E. C., această eventualitate fiind pierdută numai datorită ghinionului.

UN JOC FRUMOS

Intâlnirea de azi va fi un match frumos deoarece va fi înainte de toate un spectacol complet, care să ofere în aceeaşi măsură technică şi elan.

Jocul practicat de oaspeţi, o caracteristic Europei Centrale, footballul croat fiind format la această şcoală, este un football ma imul ttechnic şi ciocnirea lui cu avântul clujenilor garantează vizualitatea matchului de azi.